

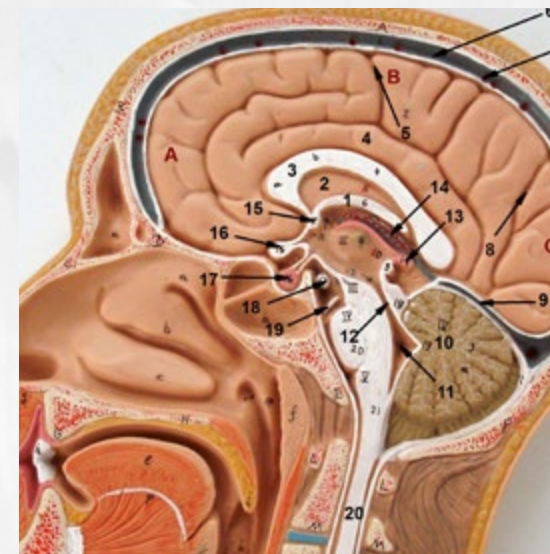

Programa de Superación  
Académica Permanente  
(PROSAP)

Actividades  
para el periodo  
inter-semestral  
2017-1 y 2

(Diciembre de 2016 a Enero de 2017)

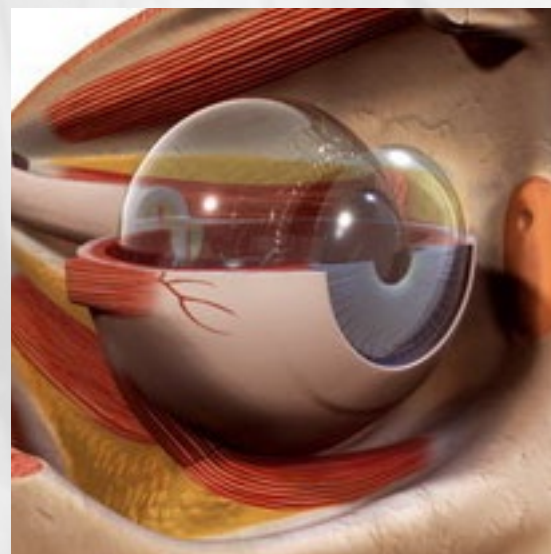
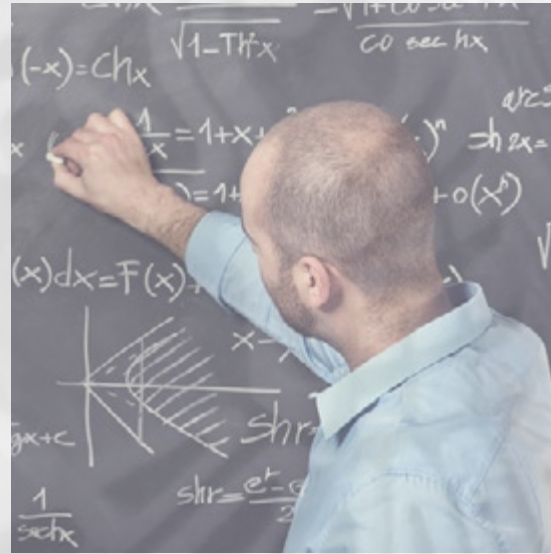



## Actividades para profesores de todas las carreras

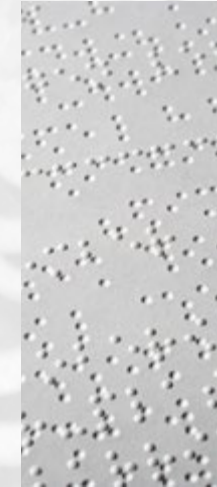

**Curso:** Braille

**Ponente:**

Lic. Opt. Ruth Eva Hernández Carbajal

**Fecha:** 9 a 13 de enero

**Horario:** 9:00 am a 13:00 hrs.

**Número de horas:** 20

**Modalidad:** Presencial

**Lugar:** Optometría

**Cupo:** 20

**Dirigido a:** Profesores

**Requisitos:**

Profesores de todas las carreras

## Actividades para alumnos de todas las carreras



**Taller:** Medicalización de la sexualidad:  
coraza y bipoder

**Ponente:** José Manuel Sánchez Sosa

**Fecha:** 13 al 16 de diciembre

**Horario:** 11:00 a 13:30 h.

**Número de horas:** 10 horas

**Modalidad:** Presencial

**Lugar:** A6106

**Cupo:** 20

**Requisitos:** Actitud participativa

## Actividades para profesores y alumnos de todas las carreras



**Curso:** Filosofía y Existencialismo

**Ponentes:**

Dra. María Antonieta Dorantes Gómez

Lic. Carlos Valencia Toledano

**Fecha:** 27 de enero al 31 de marzo de 2017

**Horario:** 12:00 a 15:00 h.

**Número de horas:** 30 horas

**Modalidad:** En línea

**Lugar:** Plataforma virtual IRED

<http://mira.ired.unam.mx/cursos/>

**Cupo:**100

**Requisitos:** Ser profesor(a) o alumno(a) de la FES Iztacala



**Curso:** El Trabajo con el Duelo y la Pérdida desde un Enfoque Humanista

**Ponentes:**

Dra. María Antonieta Dorantes Gómez

Lic. Karla González Mancera

**Fecha:** 27 de enero al 31 de marzo de 2017

**Horario:** Abierto

**Número de horas:** 25 horas

**Modalidad:** En línea

**Lugar:** Plataforma virtual IRED

<http://mira.ired.unam.mx/cursos/>

**Cupo:**100

**Requisitos:** Ser profesor(a) o alumnos(a) de la FES Iztacala



**Taller:** Cine club. La cultura rehabilita: reescribiendo la historia a través del cine. Temporada 3.

**Ponente:** Antonio Flores Mondragón

**Fecha:** 1er sábado de cada mes, del 4 de febrero al 3 de junio

**Horario:** 9:30 a 13:30 h.

**Número de horas:** 20 horas

**Modalidad:** Presencial

**Lugar:** Por confirmar

**Cupo:** 40

**Requisitos:** Ser profesor(a) o alumnos(a) de la FES Iztacala



**Actividad:** ¡Y después de la protesta qué...! Creatividad para la transformación social..

y construcción de proyecto de vida

**Ponente:**Roberto Arzate Robledo

**Fecha:**16 al 27 de enero

**Horario:**16 a 20 hrs.

**Número de horas:** 40

**Modalidad:** Presencial

**Lugar:** A5

**Cupo:** 40

**Requisitos:** Ser estudiante regular o docente

## Actividades para alumnos de la carrera de Cirujano Dentista



**Curso:** Farmacoterapia Odontológica.

**Ponente:** Francisco Gómez Clavel

**Fecha:** 9 de enero a 09 de febrero

**Horario:** 9:00 a 11:00 h.

**Número de horas:** 40

**Lugar:** En línea, horario abierto

**Cupo:** 500

**Requisitos:** Ser alumno(a) de la carrera de Odontología





**Curso/Taller:** Enfermería en la atención Prehospitalaria FASE I.  
**Ponente:** Unidad de Protección civil.  
**Fecha:** 5 al 9 de diciembre.  
**Horario:** 8:00 a 14:00 h.  
**Número de horas:** 30  
**Modalidad:** Presencial  
**Lugar:** 2204  
**Cupo:** 15  
**Requisitos:**  
 Alumnos de la Carrera de Enfermería.



**Curso:** Propedéutico para la estancia de Psiquiatría.  
**Ponente:** Josefina Hernandez Gómez.  
**Fecha:** 9 al 16 de diciembre.  
**Horario:** 8:00 a 14:00 h.  
**Número de horas:** 30  
**Modalidad:** Presencial  
**Lugar:** 2204  
**Cupo:** 20  
**Requisitos:**  
 Alumnos de la Carrera de Enfermería.



**Curso:** Nefrología clínica.  
**Ponente:** Martha Herrera Rodríguez.  
**Fecha:** 9:00 a 16:00 de diciembre.  
**Horario:** 8:00 a 14:00 h.  
**Número de horas:** 30  
**Modalidad:** Presencial  
**Lugar:** 2203  
**Cupo:** 20  
**Requisitos:**  
 Alumnos de la Carrera de Enfermería.



**Curso/Taller:** Rehabilitación, propedéutico para alumnos que van a la estancia CADS Cuauhtepac.  
**Ponente:** Guillermina Mora Romero.  
**Fecha:** 14 al 16 de diciembre.  
**Horario:** 8:00 a 14:00 h.  
**Número de horas:** 15  
**Modalidad:** Presencial  
**Lugar:** 2202  
**Cupo:** 20  
**Requisitos:**  
 Alumnos de la Carrera de Enfermería.



**Curso/Taller:** Farmacología básica y obstétrica.  
**Ponentes:** Cristina Mejía García.  
 Flora Ruth Corona Aldama.  
**Fecha:** 9 al 13 de enero.  
**Horario:** 8:00 a 14:00 h.  
**Número de horas:** 30  
**Modalidad:** Presencial  
**Lugar:** 5207  
**Cupo:** 30  
**Requisitos:**  
 Alumnos de la Carrera de Enfermería.



**Curso:** Cardiología.  
**Ponentes:** Lizeth Alonso Garcia.  
 Guadalupe Silva Morales.  
**Fecha:** 9 al 13 de enero.  
**Horario:** 8:00 a 14:00 h.  
**Número de horas:** 30  
**Modalidad:** Presencial  
**Lugar:** 5206  
**Cupo:** 30  
**Requisitos:**  
 Alumnos de la Carrera de Enfermería.



**Curso:** Cuidados de Enfermería al paciente terminal.  
**Ponente:** María Aidé Moreno Gómez.  
**Fecha:** 9 al 13 de enero.  
**Horario:** 8:00 a 14:00 h.  
**Número de horas:** 30  
**Modalidad:** Presencial  
**Lugar:** 5205  
**Cupo:** 30  
**Requisitos:**  
 Alumnos de la Carrera de Enfermería.



**Curso/Taller:** Técnicas quirúrgicas básicas.  
**Ponentes:** Ana María Silva Robledo.  
 Ana Laura Valdovinos Tavera.  
**Fecha:** 9 al 13 de enero.  
**Horario:** 8:00 a 14:00 h.  
**Número de horas:** 30  
**Modalidad:** Presencial  
**Lugar:** 5203  
**Cupo:** 20  
**Requisitos:**  
 Alumnos de la Carrera de Enfermería.



**Curso/Taller:** Habilidades, tips y destrezas en la atención del paciente en estado crítico "MEJORADO"  
**Ponente:** Carlos Chávez Barrera.  
**Fecha:** 9 al 13 de enero.  
**Horario:** 8:00 a 14:00 h.  
**Número de horas:** 30  
**Modalidad:** Presencial  
**Lugar:** 5204  
**Cupo:** 30  
**Requisitos:**  
 Alumnos de la Carrera de Enfermería.





**Curso/Taller:** Enfermería en la atención Prehospitalaria FASE II.  
**Ponente:** Unidad de Protección civil.  
**Fecha:** 9 al 13 de enero.  
**Horario:** 8:00 a 14:00 h.  
**Número de horas:** 30  
**Modalidad:** Presencial  
**Lugar:** 5202  
**Cupo:** 15  
**Requisitos:**  
 Alumnos de la Carrera de Enfermería.



**Curso:** Proceso de Enfermería en el área pediátrica.  
**Ponente:** Ana G. Ballinas Aguilar.  
**Fecha:** 16 al 20 de enero.  
**Horario:** 8:00 a 14:00 h.  
**Número de horas:** 30  
**Modalidad:** Presencial  
**Lugar:** 5202  
**Cupo:** 30  
**Requisitos:**  
 Alumnos de la Carrera de Enfermería.



**Curso/Taller:** Habilidades básicas en pediatría.  
**Ponente:** Benita Álvarez Soria.  
**Fecha:** 9 al 13 de enero.  
**Horario:** 8:00 a 14:00 h.  
**Número de horas:** 30  
**Modalidad:** Presencial  
**Lugar:** 5201  
**Cupo:** 20  
**Requisitos:**  
 Alumnos de la Carrera de Enfermería.



**Curso:** Fisiopatología en Pediatría.  
**Ponente:** Ma. de Lourdes Vallejo B.  
**Fecha:** 23 al 27 de enero.  
**Horario:** 8:00 a 14:00 h.  
**Número de horas:** 30  
**Modalidad:** Presencial  
**Lugar:** 2211  
**Cupo:** 30  
**Requisitos:**  
 Alumnos de la Carrera de Enfermería.



**Curso/Taller:** Farmacología y su dilución en pediatría.  
**Ponente:** Ma. Hosanna de la O Yaeggy.  
**Fecha:** 23 al 27 de enero.  
**Horario:** 8:00 a 14:00 h.  
**Número de horas:** 30  
**Modalidad:** Presencial  
**Lugar:** 2210  
**Cupo:** 30  
**Requisitos:**  
 Alumnos de la Carrera de Enfermería.

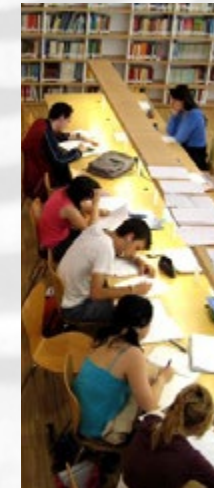

**Curso:** Herramientas para mejorar la trayectoria escolar en estudiantes de Enfermería.  
**Ponente:** Juan Pineda Olvera.  
 Ana María Lara Barrón.  
**Fecha:** 9 al 13 de enero.  
**Horario:** 8:00 a 14:00 h.  
**Número de horas:** 30  
**Modalidad:** Presencial  
**Lugar:** Por confirmar  
**Cupo:** 30  
**Requisitos:**  
 Alumnos de la Carrera de Enfermería.



**Curso/Taller:** Formación básica en la estadística inferencial para el apoyo al curso de metodología de la investigación.  
**Ponente:** Javier Alonso Trujillo.  
**Fecha:** 23 al 27 de enero  
**Horario:** 8:00 a 14:00 h.  
**Número de horas:** 30  
**Modalidad:** Presencial  
**Lugar:** L4 Laboratorio de enfermería  
**Cupo:** 20  
**Requisitos:**  
 Alumnos y profesores de la Carrera de Enfermería.



**Curso:** Enfermería en cardiología y endocrinología: hipertensión, IAM Y DM; aspectos fisiológicos fisiopatológicos y farmacológicos.  
**Ponente:** Mario Romero Ojeda.  
**Fecha:** 9 al 13 de enero.  
**Horario:** 14:00 a 20:00 h.  
**Número de horas:** 30  
**Modalidad:** Presencial.  
**Lugar:** 5208  
**Cupo:** 20  
**Requisitos:**  
 Alumnos que ya hayan cursado tercer semestre.



**Curso:** Intervenciones de Enfermería en cuidados intensivos cardiovasculares.  
**Ponente:** Mario Romero Ojeda.  
**Fecha:** 23 al 27 de enero.  
**Horario:** 14-20 Hrs.  
**Número de horas:** 30  
**Modalidad:** Presencial  
**Lugar:** 5204  
**Cupo:** 16  
**Requisitos:**  
 Alumnos que ya hayan cursado tercer semestre.



## Actividades para alumnos de la carrera de Enfermería



**Curso/Taller:** Ayudando a Respirar a un Recién Nacido del programa PARAB  
**Ponentes:** Alejandra Martínez Miranda. Erle Karina Hernández Marrón.  
**Fechas:** 5, 6 y 7 de diciembre  
**Horario:** 9:00 a 14:00 h.  
**Número de horas:** 5  
**Modalidad:** Presencial  
**Lugar:** IZTA 1  
**Cupo:** 16  
**Requisitos:** Alumnos que ya hayan cursado tercer semestre.

## Estancias cortas de la carrera de Enfermería



**Estancia:** CADS CUAUTEPEC.  
**Ponente:** Guillermina Mora Romero.  
**Fecha:** 9 al 20 de enero  
**Horario:** 8:00 a 14:00 h.  
**Número de horas:** 60  
**Modalidad:** Presencial  
**Lugar:** Centro de rehabilitación CADS CUAUTEPEC  
**Cupo:** 20  
**Requisitos:** Alumnos de que tomaron el curso propedéutico.

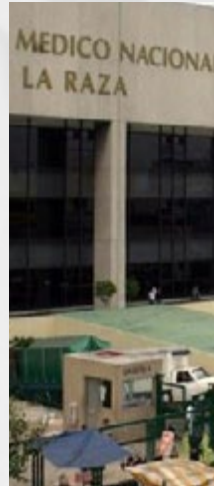

**Estancia:** INFECTOLOGÍA DE LA RAZA.  
**Ponente:** Roberto Hernandez Moguel.  
**Fecha:** 9 al 20 de enero  
**Horario:** 8:00 a 14:00 h.  
**Número de horas:** 60  
**Modalidad:** Presencial  
**Lugar:** UNIDAD DE INFECTOLOGÍA HOSPITAL GENERAL LA RAZA.  
**Cupo:** 15  
**Requisitos:** Alumnos que ya cursaron tercer semestre.

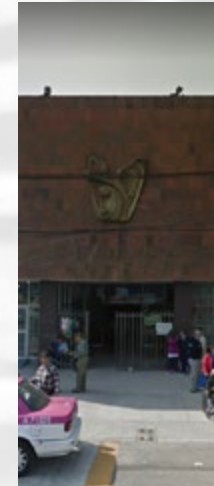

**Estancia:** PSIQUIATRÍA UNIDAD MORELOS.  
**Ponente:** Josefina Hernandez Gómez.  
**Fecha:** 9 al 20 de enero  
**Horario:** 8:00 a 14:00 h.  
**Número de horas:** 60  
**Modalidad:** Presencial  
**Lugar:** UNIDAD PSIQUIÁTRICA MORELOS.  
**Cupo:** 20  
**Requisitos:** Alumnos que tomaron el curso propedéutico.

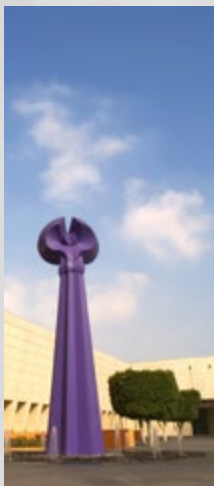

**Estancia:** CRIT TLALNEPANTLA.  
**Ponente:** Sara González Herrera.  
**Fecha:** 9 al 20 de enero  
**Horario:** 8:00 a 14:00 h.  
**Número de horas:** 60  
**Modalidad:** Presencial  
**Lugar:** CENTRO DE REHABILITACIÓN INTEGRAL TELETÓN TLALNEPANTLA.  
**Cupo:** 15  
**Requisitos:** Alumnos que ya cursaron tercer semestre.



**Estancia:** ONCOLOGÍA  
**Ponente:** Rocío Jiménez Medrano.  
**Fecha:** 9 al 20 de enero  
**Horario:** 8:00 a 14:00 h.  
**Número de horas:** 60  
**Modalidad:** Presencial  
**Lugar:** HOSPITAL GENERAL DE MÉXICO  
**Cupo:** 15  
**Requisitos:** Alumnos que ya cursaron tercer semestre.

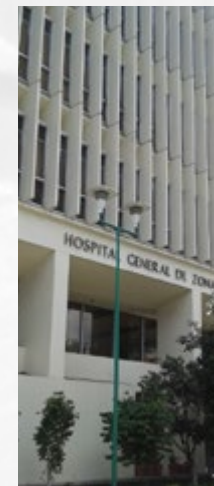

**Estancia:** NEFROLOGÍA  
**Ponente:** Martha Herrera Rodríguez.  
**Fecha:** 9 al 20 de enero  
**Horario:** 8:00 a 14:00 h.  
**Número de horas:** 60  
**Modalidad:** Presencial  
**Lugar:** HOSPITAL GENERAL DE ZONA No. 58.  
**Cupo:** 15  
**Requisitos:** Alumnos de que tomaron el curso propedéutico.



## Cursos de preparación de extraordinarios de Enfermería



**Curso remedial:** Preparación para el examen extraordinario de Enfermería Hospitalaria.  
**Ponente:** Gisel Ivonne de Carlo Lira  
**Fecha:** 9 al 13 de enero  
**Horario:** 8 a 14 h.  
**Número de horas:** 30  
**Modalidad:** Presencial  
**Lugar:** 2211  
**Cupo:** 15  
**Requisitos:**  
Alumnos de la Carrera de Enfermería.



**Curso remedial:** Preparación para el examen extraordinario de Enfermería Comunitaria.  
**Ponente:** María G. Zacarías Sierra.  
**Fecha:** 9 al 13 de enero  
**Horario:** 8:00 a 14:00 h.  
**Número de horas:** 30  
**Modalidad:** Presencial  
**Lugar:** 2210  
**Cupo:** 15  
**Requisitos:**  
Alumnos de la Carrera de Enfermería.



**Curso remedial:** Preparación para el examen extraordinario de Enfermería en la Salud Reproductiva.  
**Ponente:** Minerva Mireles Reyes.  
**Fecha:** 9 al 13 de enero  
**Horario:** 8:00 a 14:00 h.  
**Número de horas:** 30  
**Modalidad:** Presencial  
**Lugar:** 2209  
**Cupo:** 15  
**Requisitos:**  
Alumnos de la Carrera de Enfermería.



**Curso remedial:** Preparación para el examen extraordinario de Enfermería en la Salud del Niño y el Adolescente.  
**Ponente:** Brenda Perez Lopez.  
**Fecha:** 9 al 13 de enero  
**Horario:** 8:00 a 14:00 h.  
**Número de horas:** 30  
**Modalidad:** Presencial  
**Lugar:** 2208  
**Cupo:** 15  
**Requisitos:**  
Alumnos de la Carrera de Enfermería.



**Curso remedial:** Preparación para el examen extraordinario de Enfermería en la Salud del Adulto.  
**Ponente:** África del Castillo Paulino  
**Fecha:** 9 al 13 de enero  
**Horario:** 8:00 a 14:00 h.  
**Número de horas:** 30  
**Modalidad:** Presencial  
**Lugar:** 2207  
**Cupo:** 15  
**Requisitos:**  
Alumnos de la Carrera de Enfermería.



**Curso:** Preparación para el examen extraordinario de Administración en Enfermería.  
**Ponente:** Minerva Galán López.  
**Fecha:** 9 al 13 de enero.  
**Horario:** 9:00 a 14:00 h.  
**Número de horas:** 30  
**Modalidad:** Presencial.  
**Lugar:** IZTA 1  
**Cupo:** 30  
**Requisitos:**  
Alumnos de la Carrera de Enfermería

## Actividades para profesores de la carrera de Medicina

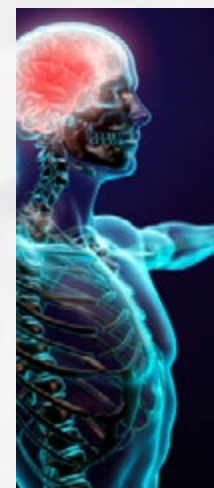

**Curso/Taller:** Elaboración de Estrategias de aprendizaje e instrumentos de evaluación del módulo de Sistema nervioso  
**Ponente:** Mtra. Ma. Reyes Altagracia González López  
**Fecha:** 14 al 21 de noviembre  
**Horario:** 9:00 a 13:00 h.  
**Número de horas:** 40  
**Modalidad:** Semi-Presencial  
**Lugar:** Edificio A1-sala de profesores  
**Cupo:** 10  
**Dirigido a:**  
Profesores del módulo de Sistema nervioso de la carrera de médico cirujano  
**Requisitos:**  
Ser profesor del módulo de sistema nervioso de la carrera de médico cirujano de la FESI



## Actividades para alumnos de la carrera de Optometría



**Curso:** Propedéutico para clínica  
**Ponente:** Lic. Opt. Nery Ordoñez B.  
**Fecha:** 23 al 27 de enero  
**Horario:** 9:00 a 13:00 h.  
**Número de horas:** 20  
**Modalidad:** Presencial Obligatorio  
**Lugar :** Optometría  
**Cupo:** ilimitado  
**Requisitos:**  
 Alumnos de quinto y séptimo semestre de la carrera de Optometría.



**Curso:** Urgencias oculares  
**Ponente:** Lic. Opt. Mary Carmen Bates  
**Fecha:** 16 a 20 de enero  
**Horario:** 8:00 a 12:00 h.  
**Número de horas:** 20  
**Modalidad:** Presencial  
**Lugar:** Optometría  
**Cupo:** 25  
**Requisitos:**  
 Séptimo semestre de la carrera de Optometría

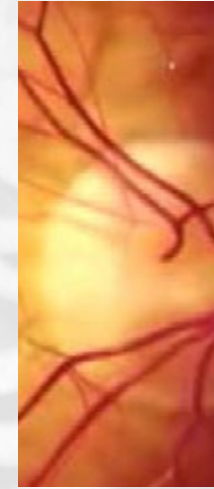

**Curso:** Biomicroscopía y oftalmoscopia  
**Ponente:** Lic. Opt. Mary Carmen Bates  
**Fecha:** 16 a 20 de enero  
**Horario:** 12:00 a 16:00 h.  
**Número de horas:** 20  
**Modalidad:** Presencial  
**Lugar:** Optometría  
**Cupo:** 25  
**Requisitos:**  
 Quinto semestre de la carrera de Optometría



**Curso Obligatorio:** Primeros auxilios en el consultorio  
**Ponente:** Lic. Opt. Nery Ordoñez B.  
**Fecha:** 13 a 16 de diciembre  
**Horario:** 15:00 a 19:00 hrs.  
**Número de horas:** 20  
**Modalidad:** Presencial  
**Lugar :** Optometría  
**Cupo:** ilimitado  
**Requisitos:**  
 Quinto y Séptimo semestre de la carrera de Optometría



**Curso:** Braille  
**Ponente:** Lic. Opt. Ruth Eva Hernández  
**Fecha:** 13 a 16 de diciembre  
**Horario:** 9:00 am a 13:00 h.  
**Número de horas:** 20  
**Modalidad:** Presencial  
**Lugar:** Optometría  
**Cupo:** 20  
**Requisitos:**  
 Ser alumno de la carrera de Optometría



**Curso:** Reforzamiento de clínica básica I  
**Ponente:**  
 Lic. Opt. Ma. De Guadalupe Duhart H.  
**Fecha:** 9 a 13 de enero  
**Horario:** 8:00 a 12:00 h.  
**Número de horas:** 20  
**Modalidad:** Presencial Teórico/práctico  
**Lugar:** Optometría  
**Cupo:** 20  
**Requisitos:**  
 Segundo semestre de la carrera de Optometría



**Curso:** Preparación para extraordinario de Inmunología aplicada  
**Ponente:** Dra. Alicia Vázquez  
**Fecha:** 9 a 13 de enero  
**Horario:** 9:00 am a 13:00 hrs.  
**Número de horas:** 20  
**Modalidad:** Presencial  
**Lugar :** Optometría  
**Cupo:** ilimitado  
**Requisitos:**  
 Alumnos que no hayan acreditado la materia

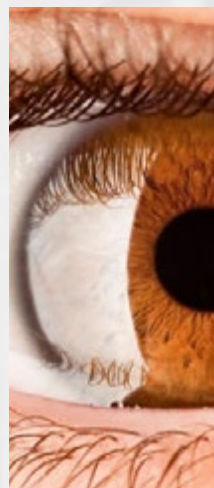

**Curso:** Salud ocular  
**Ponente:** Lic. Opt. Aarón Bautista  
**Fecha:** 9 a 13 de enero  
**Horario:** 8:00 a 12:00 hrs.  
**Número de horas:** 20  
**Modalidad:** Presencial Teórico/práctico  
**Lugar:** Optometría  
**Cupo:** 25  
**Requisitos:**  
 Quinto y séptimo semestre de la carrera de Optometría

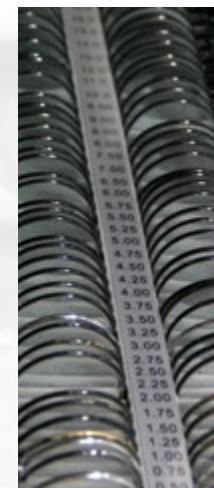

**Curso:** Lensometria  
**Ponente:** Lic. Opt. Ma. Ivonne Vázquez  
**Fecha:** 16 a 20 de enero  
**Horario:** 15:00 am a 19:00 hrs.  
**Número de horas:** 20  
**Modalidad:** Presencial T/P  
**Lugar:** Optometría  
**Cupo:** 20  
**Requisitos:**  
 Alumnos de la carrera de Optometría



## Actividades para alumnos de la carrera de Optometría



**Curso:** Técnicas de entrenamiento para visión perceptual  
**Ponente:** Lic. Opt. Teresa Hernández Flores y Mtra. Martha Uribe García  
**Fecha:** 16 a 20 de enero  
**Horario:** 13:00 a 17:00 hrs.  
**Número de horas:** 20  
**Modalidad:** Presencial  
**Lugar:** Optometría  
**Cupo:** 20  
**Requisitos:** Séptimo semestre de la carrera de Optometría

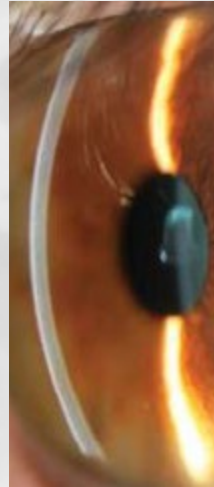

**Curso:** Retinoscopia  
**Ponente:** Lic. Opt. Ruth Eva Hernández  
**Fecha:** 16 a 20 de enero  
**Horario:** 9:00 am a 13:00 hrs.  
**Número de horas:** 20  
**Modalidad:** Presencial  
**Lugar:** Optometría  
**Cupo:** 20  
**Requisitos:** Tercero y quinto semestre de la carrera de Optometría

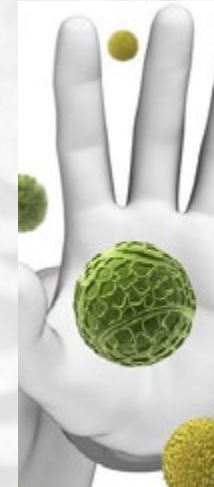

**Curso:** Preparación para extraordinario de Inmunología básica  
**Ponente:** Lic. Opt. Rafael Sánchez  
**Fecha:** 16 a 20 de enero  
**Horario:** 13:00 a 17:00 hrs.  
**Número de horas:** 20  
**Modalidad:** Presencial  
**Lugar:** Optometría  
**Cupo:** ilimitado  
**Requisitos:** Alumnos que no hayan acreditado la materia



**Curso:** Preparación para extraordinario de Bioquímica  
**Ponente:** Mtra. Isis Amara Gallegos  
**Fecha:** 9 a 13 de enero  
**Horario:** 9:00 am a 13:00 hrs.  
**Número de horas:** 20  
**Modalidad:** Presencial  
**Lugar:** Optometría  
**Cupo:** ilimitado  
**Requisitos:** Alumnos que no hayan acreditado la materia



**Curso:** Preparación para el examen de Óptica geométrica  
**Ponente:** Lic. Irán Robles Gutiérrez  
**Fecha:** 9 a 13 de enero  
**Horario:** 9:00 am a 13:00 hrs.  
**Número de horas:** 20  
**Modalidad:** Presencial  
**Lugar:** Optometría  
**Cupo:** 25  
**Requisitos:** Alumnos que no hayan acreditado la materia

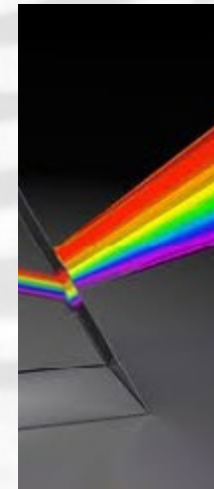

**Curso:** Preparación para el examen de Óptica geométrica  
**Ponente:** Lic. Opt. Jimena Castorena  
**Fecha:** 9 a 13 de enero  
**Horario:** 17 a 21 hrs.  
**Número de horas:** 20  
**Modalidad:** Presencial  
**Lugar:** Optometría  
**Cupo:** 25  
**Requisitos:** Alumnos que no hayan acreditado la materia

## Actividades para profesores de la carrera de Optometría



**Curso:** Importancia de la prevención y la rehabilitación de la discapacidad visual  
**Ponente:** Lic. Opt. Ruth Eva Hernández  
**Fecha:** 23 a 27 de enero  
**Horario:** 9:00 am a 13:00 hrs.  
**Número de horas:** 20  
**Modalidad:** Presencial  
**Lugar:** Optometría  
**Cupo:** 20  
**Dirigido a:** Profesores  
**Requisitos:** Ser profesor(a) de la carrera de optometría





**Curso:** Comprensión Lectora  
**Ponente:** Dr. Luis Zarzosa Escobedo  
**Fecha:** 16 al 20 de enero  
**Horario:** 9 a 13 hrs.  
**Número de horas:** 20  
**Modalidad:** Presencial  
**Lugar:** Por confirmar  
**Cupo:** 15  
**Requisitos:**  
 Ser alumno de Psicología

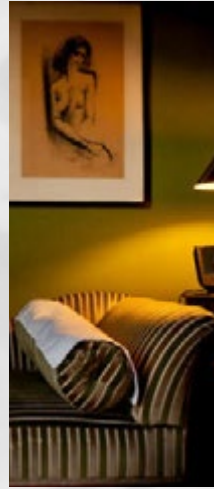

**Seminario:** "El concepto de perversión en psicoanálisis"  
**Ponente:** Mariela flores Acosta  
**Fecha:** 8 al 16 de diciembre  
**Horario:** 10:30 a 13:00  
**Número de horas:** 15  
**Modalidad:** Presencial  
**Lugar:** Por confirmar  
**Cupo:** 25  
**Requisitos:**  
 Ser estudiante de Psicología



**Capacitación:** Intervención en crisis  
**Ponente:** Carolina Santillán Torres  
**Fecha:** 24 al 27 de enero  
**Horario:** 13 a 15 horas  
**Número de horas:** 15 horas  
**Modalidad:** Presencial  
**Lugar:** Por confirmar  
**Cupo:** 15  
**Requisitos:**  
 Ser estudiante de Psicología



**Taller:** "Escritura en la Investigación Psicológica Sociocultural"  
**Ponente:** Dr. Juan José Yoseff Bernal  
**Fecha:** 9 al 20 de enero del 2017  
**Horario:** 9:00 a 11:00 h.  
**Número de horas:** 20  
**Modalidad:** presencial  
**Lugar:** Por confirmar  
**Cupo:** 15  
**Requisitos:**  
 Ser estudiante de Psicología



**Curso:** Introducción a la Psicoterapia psicoanalítica  
**Ponente:** Israel Flores González  
**Fecha:** 13 al 16 de diciembre de 2016  
**Horario:** Martes a viernes de 9 a 14 h.  
**Número de horas:** 20  
**Modalidad:** Presencial  
**Lugar:** Por confirmar  
**Cupo:** 15 participantes  
**Requisitos:**  
 Interés en el enfoque psicoanalítico.  
 Conocimientos básicos de Psicoanálisis



**Taller:** Depresión: enfermedad del siglo XXI  
**Ponente:** Lic. Judith rivera Baños  
 Lic. Edith González Santiago  
**Fecha:** 9 a 20 de enero  
**Horario:** Abierto  
**Número de horas:** 30  
**Modalidad:** En línea, horario abierto  
 Plataforma virtual IRED en: <http://mira.ired.unam.mx/cursos/>  
**Cupo:** 20  
**Dirigido a:** Alumnos de Psicología  
**Requisitos:** Ser alumno(a) de Psicología



**Curso:** Para pensar el malestar en la cultura contemporánea: Una lectura Psicoanalítica de la Sociedad actual  
**Ponente:** Adriana I. Hernández Gómez  
**Fecha:** 23 al 27 de enero  
**Horario:** 11:00 a 15:00 h.  
**Número de horas:** 20  
**Modalidad:** Presencial  
**Lugar:** Sala 2 de la Torre de Tutorías  
**Cupo:** 20  
**Requisitos:**  
 Conocimientos básicos en teoría psicoanalítica y revisión previa de textos que se enviarán tras la inscripción



**Curso:** Herramientas básicas de la evaluación psicológica  
**Ponentes:** Mtra. Alicia Ivet Flores Elvira  
 Lic. María del Carmen Flores Noguez  
 Mtra. Gabriela L. Sánchez Martínez  
 Mtra. Selene Domínguez Boer  
 Mtra. Julieta Meléndez Campos  
**Fecha:** 9 al 13 de enero de 2017  
**Horario:** 9:00 a 15:00 h.  
**Número de horas:** 30  
**Modalidad:** Presencial  
**Lugar:** Sala 2 de la Torre de tutorías  
**Cupo:** 30  
**Requisitos:**  
 Conocimientos mínimos: evaluación psicológica, estadística básica



**Taller:** La inteligencia, sus modelos y los estilos de aprendizaje: ¿cuál me acomoda mejor si estudio a distancia?  
**Ponentes:**  
 Lic. Judith Rivera Baños  
 Psic. Jesús Alberto Rueda Trejo  
**Fecha:** 9 a 20 de enero  
**Horario:** Abierto  
**Número de horas:** 30  
**Modalidad:** En línea, horario abierto  
 Plataforma virtual IRED en: <http://mira.ired.unam.mx/cursos/>  
**Cupo:** 20  
**Requisitos:** Ser alumno(a) de Psicología